MUNK
Sicherheit. Made in Germany.

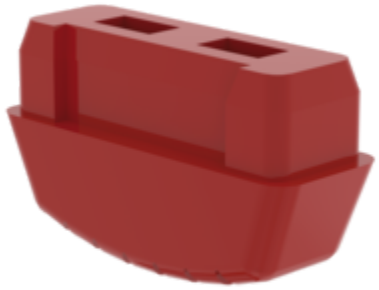

N° de commande: 820001

Patin intérieur pour échelle de pompier DIN EN 1147 et ÖNORM F4047

Spécification

Dimensions de transport 75 x 43 x 27 mm, 0,05 kg	Division commerciale MUNK Rettungstechnik	N° de commande 820001	Pièce de rechange pour N°. 116104	Pièce de rechange pour N°. 111001
Pièce de rechange pour N°. 111003	Pièce de rechange pour N°. 115003	Pièce de rechange pour N°. 115001	Pièce de rechange pour N°. 116102	Pièce de rechange pour N°. 115002
Pièce de rechange pour N°. 111002	Pièce de rechange pour N°. 115004			

Les faits

- Patins antidérapants en plastique rouge
- Compatible avec les échelles escamotables et échelles coulissantes à corde en aluminium conformes aux normes DIN EN 1147 et ÖNORM F4047
- Dimensions : 74 x 27 mm
- Éléments fournis : 1 pièce

Informations sur les critères de durabilité

- Certification d'entreprise : ISO 9001
- Certification d'entreprise : ISO 14001
- Certification d'entreprise : EN 1090
- Certification d'entreprise : EcoVadis
- RoHS
- REACH
- Le groupe MUNK se conforme à un code de conduite.
- La loi sur la chaîne d'approvisionnement ne s'applique pas en raison de notre taille
- Les matériaux utilisés sont indiqués dans la spécification technique
- Production respectueuse des ressources : installations photovoltaïques propres
- Consommation d'énergie efficace lors de la fabrication : éclairage LED
- Réparabilité, longévité et qualité : 15 ans de garantie sur les produits de série made in Germany
- Recyclabilité : nos produits sont en grande partie composés d'aluminium, d'acier ou de bois et peuvent être directement envoyés au processus de recyclage.
- Conditions de travail socialement acceptables dans la production : salaires équitables, égalité entre les sexes
- Emballage économique et recyclable : pas d'utilisation de polystyrène, utilisation prédominante de bois et de carton, faible proportion de plastique.
- Pas de risque pour la santé des utilisateurs

Plus d'images de produits

Certifications d'entreprise

Normes de qualité et de durabilité

TÜV NORD
TÜV NORD CERT GmbH
Made in Germany

TÜVRheinland
ZERTIFIZIERT
Management System
ISO 9001:2015
ISO 14001:2015
www.tuv.com
ID 9108612548

Zertifiziert nach
DVS ZERT
EN 1090-1

Nachhaltigkeit
EcoVadis
sustainable supply management
CSR-Rating in Silber 2022

Amtliches Verzeichnis
AVPQ
Präqualifizierter Unternehmen